

Estancia Infantil

naves

Niños amados, valorados, estimulados y seguros

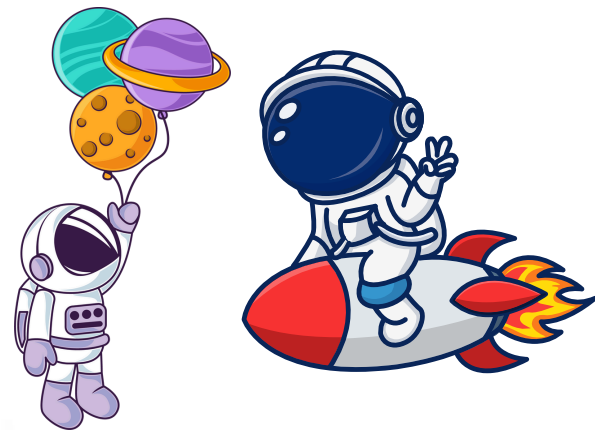

REQUISITOS GENERALES DE INSCRIPCIÓN PARA EDUCACIÓN INICIAL Y PREESCOLAR

 (Entregar toda la documentación, en un sobre MANILA)

Del Alumno:

- @ 4 Copias del ACTA DE NACIMIENTO
- @ 4 Copias de la CURP ACTUALIZADA DEL ALUMNO
- @ 2 Copias de la CARTILLA DE VACUNACIÓN (De la portada donde aparece el nombre del niño, y del esquema de vacunas)
- @ CERTIFICADO MÉDICO Original y copia (institución PÚBLICA, IMSS, ISSSTE, Bomberos, DIF, Cruz Roja, Centro de Salud)
- @ 6 FOTOGRAFÍAS TAMAÑO INFANTIL DEL ALUMNO A COLOR (DE FRENTE, FOTOS DE ESTUDIO)

Del Padre o Tutor:

- @ 4 Copias ACTA DE NACIMIENTO de la mamá y papá
- @ 4 Copias de la CURP ACTUALIZADA de los PADRES (mamá y papá)
- @ 4 Copias del INE ACTUALIZADA de los padres (copias al 200% de la mamá y papá)
- @ 4 Copias de COMPROBANTE DE DOMICILIO (actualizado)
- @ 3 FOTOGRAFÍAS de las personas autorizadas a recoger al niño (DE FRENTE, FOTOS DE ESTUDIO)
- @ 2 Copias del INE de CADA UNA DE LAS PERSONAS AUTORIZADAS a recoger al niño

Ofrecemos: Exclusivo Sistema de Trabajo / Sistema único de Aprendizaje Acelerado / Computación / Inglés Interactivo / Artes / Manualidades / Pintura / Danza Ritmos / Música / Cantos y Juegos / Psicomotricidad y Grafomotricidad / Gimnasia Cerebral / Método BANCUBI para matemáticas.

**CAMPOS FORMATIVOS DE ACUERDO A LA SEP/ DOCUMENTACIÓN OFICIAL SEP/
CLASE DE DANZA UNA VEZ POR SEMANA / CLASE DE MÚSICA DOS VECES POR SEMANA / CLASE DE INGLÉS DOS VECES POR SEMANA / CLASE DE COMPUTACIÓN DOS VECES POR SEMANA.**